

Avrillé

PRATIQUE



VIE MUNICIPALE

PAGE 5

- Votre mairie PAGE 5
- Démarches administratives PAGE 5

VIE QUOTIDIENNE

PAGE 7

- Scolarité et enfance PAGE 7
- Petite enfance PAGE 11
- Jeunesse PAGE 14
- Sports PAGE 17
- Culture PAGE 22
- Solidarités PAGE 24
- Séniors PAGE 26

VIVRE LA VILLE EN PROXIMITÉ

- S'installer PAGE 29
- Se déplacer PAGE 32
- Marchés PAGE 35
- Location de salles PAGE 36
- Se renseigner PAGE 38
- Urgences et secours PAGE 39

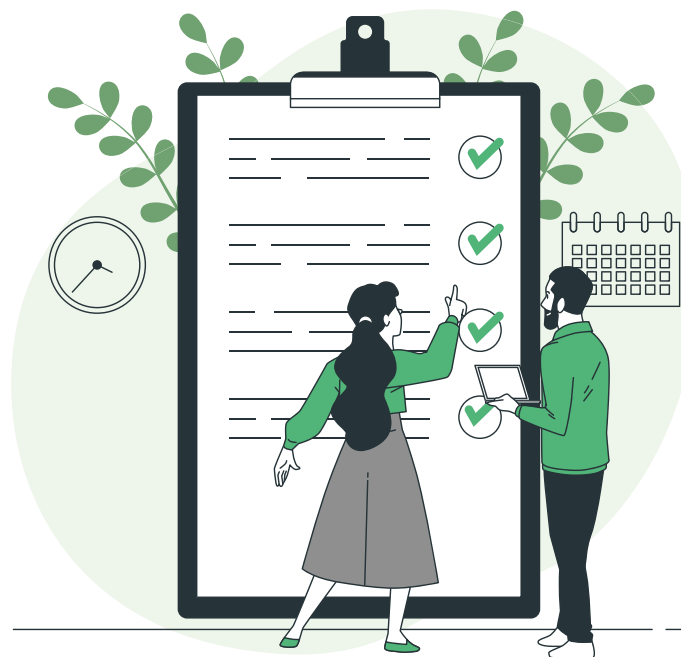

Crédits illustration : Freepik Storyset
Photos : Tous droits réservés
Édition septembre 2023
Tirage : 600 exemplaires
Mise en page : Service Communication Ville d'Avrillé
Ne pas jeter sur la voie publique.



VIE MUNICIPALE

➤ Votre mairie

Le Conseil municipal d'Avrillé compte 33 élus, dont 9 adjoints. Il est présidé par Caroline HOUSSIN-SALVETAT, maire, depuis 2020.

📍 1, esplanade de l'Hôtel de Ville – 49240 AVRILLÉ

☎ 02 41 37 41 00

✉ accueil@ville-avrille.fr

➤ Démarches administratives

Service État civil

Naissances, cartes d'identité, passeports, inscriptions sur les listes électorales, PACS, mariages, parrainage civil, décès...

📍 1, esplanade de l'Hôtel de Ville – 49240 AVRILLÉ

☎ 02 41 37 41 00

✉ ag@ville-avrille.fr

Démarches administratives en ligne

www.espace-citoyens.net/avrille/espace-citoyens



VIE QUOTIDIENNE

> Scolarité et enfance

Direction Éducation & Enfance

Inscriptions scolaires, restauration scolaire, accueil périscolaire, centre de loisirs sans hébergement (CLSH) et dispositifs municipaux de formation.

- > **Espace Joséphine Baker**
- 📍 40, avenue Pierre Mendès France – 49240 AVRILLÉ
- ☎ 02 41 37 41 35
- ✉ education.enfance@ville-avrille.fr



Scolarité

Groupes scolaires publics

Groupe scolaire de l'Aérodrome

📍 2, mail Alexandre Bellanger, 49240 AVRILLÉ

☎ 02 41 88 27 18

✉ ce.0492427x@ac-nantes.fr

Groupe scolaire du Bois du Roy

📍 Allée Georges Brassens, 49240 AVRILLÉ

☎ 07 85 90 62 85

✉ ce.0490935a@ac-nantes.fr

Groupe scolaire Jean Piaget

📍 16, avenue des Trois Cormiers, 49240 AVRILLÉ

☎ 06 33 68 73 25

✉ ce.049065e@ac-nantes.fr

Groupe scolaire Saint-Exupéry

📍 Avenue de Ripollet, 49240 AVRILLÉ

☎ 07 85 90 80 14

✉ ce.0492008s@ac-nantes.fr

Collège Clément Janequin

📍 1, avenue Georges Pompidou, 49240 AVRILLÉ

☎ 02 41 69 23 05

✉ ce.0491674d@ac-nantes.fr - clement-janequin.anjou.e-lyco.fr

Lycée professionnel Paul-Émile Victor

📍 101, rue des Roses, 49240 AVRILLÉ

☎ 02 41 21 01 30

✉ ce.0490801e@ac-nantes.fr



Groupes scolaires privés

École Sainte-Colombe

📍 29, avenue Maurice Mailfert, 49240 AVRILLÉ

☎ 02 41 69 37 31

✉ avrille.stecolombe@ec49.fr – www.avrille-stecolombe.fr

École Notre-Dame de l'Adézière

📍 25, route de l'Étang, 49240 AVRILLÉ

☎ 02 41 69 26 67

✉ avrille.ndadeziere@ec49.fr – www.avrille-ndadeziere.fr

Lycée Les Buissonnets

📍 41, avenue Maurice Mailfert, 49240 AVRILLÉ

☎ 02.41.24.19.70

✉ accueil@lesbuissonnets49.cneap.fr





Contacts

➤ Direction des Services Départementaux de l'Éducation Nationale de Maine-et-Loire

📍 Cité administrative – 15bis, rue Dupetit Thouars – 49000 ANGERS

☎ 02 41 74 35 35

✉ dsden49@ac-nantes.fr

➤ Rectorat de Nantes

📍 4, chemin de la Houssinière – 44300 Nantes

☎ 02 40 37 37 37

✉ www.ac-nantes.fr

➤ Petite enfance

Relais guichet unique petite enfance

Un lieu d'information et d'orientation pour :

- Les parents en recherche d'un mode d'accueil pour leur(s) enfant(s) de moins de 4 ans ;
- Les professionnels de l'accueil à domicile et les candidats aux métiers de la petite enfance.

Des matinées d'éveil, des animations, des temps de rencontres et d'échanges entre professionnel(le)s et entre parents.

Permanence téléphonique : Mercredi 9h-18h30

Permanences d'accueil sur rendez-vous :

Mardi 13h30-17h30 / Jeudi 13h30-19h

Matinées d'éveil sur rendez-vous :

Lundi, mardi et jeudi 9h15-11h30

📍 18bis, rue Albert Schweitzer – 49240 AVRILLÉ

☎ 02 61 68 00 70

✉ rpe@ville-avrille.fr

Multiaccueil municipal Adrienne Bolland

- 30 places
- Accueil collectif ou familial (au domicile d'assistantes maternelles de la structure) des enfants de 0 à 4 ans, à temps complet ou à temps partiel, de façon régulière ou occasionnelle
- Ouverture de 7h30 à 18h30, du lundi au vendredi
- Accueil occasionnel sur réservation une semaine à l'avance, accueil d'urgence si possibilité

📍 6, boulevard Adrienne Bolland – 49240 AVRILLÉ

☎ 02 41 73 03 01

✉ multiaccueil@ville-avrille.fr

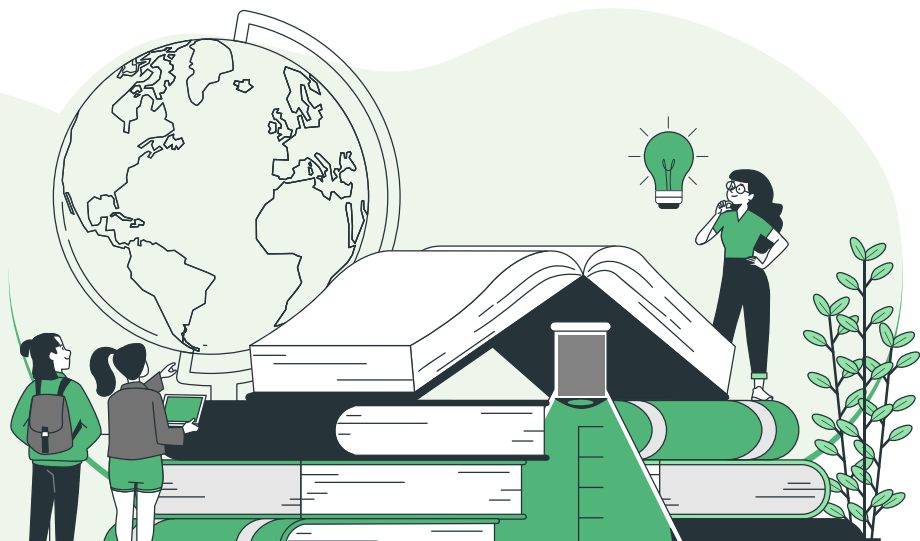

Micro-crèche du lycée Les Buissonnets

Micro-crèche tenue par des professionnels et des apprentis afin de développer leurs compétences professionnelles.

Capacité d'accueil : 12 enfants de 2 mois ½ à 3 ans

📍 41, avenue Maurice Mailfert, 49240 AVRILLÉ

☎ 02 41 24 19 70

✉ accueil@lesbuissonnets49.cneap.fr

Crèches privées & maisons d'assistantes maternelles (MAM)

➤ Pouce-Poucette (multiaccueil associatif)

- Accueil des enfants jusqu'à 4 ans
- 16 places d'accueil régulier, et 2 places d'accueil occasionnel
- Ouverture de 7h30 à 18h30 du lundi au vendredi
- Accueil régulier à temps complet ou partiel
- Accueil occasionnel de 8h à 18h (sauf le mercredi)

📍 16bis, avenue des 3 Cormiers

☎ 02 41 69 27 72

✉ direction@poucepoucette.fr – www.poucepoucette.fr

➤ Petit'home

- Crèche bilingue anglais-français
- Accueil régulier et occasionnel des enfants jusqu'à 4 ans
- Ouverture de 7h30 à 19h du lundi au vendredi

📍 12, avenue Pierre Mendès France – 49240 AVRILLÉ

☎ 06 73 85 49 19

➤ Happy crèche et les Chérubins

- Accueil régulier et occasionnel des enfants jusqu'à 4 ans, à temps complet ou à temps partiel
- Ouverture de 7h30 à 18h30 du lundi au vendredi

📍 2, avenue Salvador Allende – 49240 AVRILLÉ

☎ 09 87 46 82 45

✉ happycreche@les-cherubins.com -
avrille-49240.les-cherubins-creches.com

➤ Hakuna MAM'Ata

Maison d'assistantes maternelles

📍 Chemin de la Beurrière – 49240 AVRILLÉ

☎ 07 89 98 06 63

✉ mam.avrille@gmail.com



➤ Jeunesse



Point information jeunesse

Le PIJ est un lieu d'accueil pour dialoguer, s'informer, s'orienter. Centre de documentation des jeunes sur l'enseignement, les métiers, les formations, le sport, la santé, les jobs d'été... L'animatrice accompagne aussi les parents, les professionnels dans la recherche d'informations.

📍 Allée Georges Brassens – 49240 AVRILLÉ

☎ 02 41 34 94 54

✉ pij@mjc.avrille.asso.fr

Maison des jeunes et de la culture

La Maison des jeunes et de la culture (MJC) propose aux jeunes mais aussi aux enfants et adultes de nombreuses activités de loisirs et de culture. La MJC propose des camps pour les 6-13 ans pendant les vacances scolaires. Elle gère également le nouvel S'pace jeunes (convention avec la Ville), ouvert aux 14-25 ans.

S'Pace jeunes

Lieu d'accueil et de ressources (Point information jeunesse) pour tous les jeunes de 14 à 25 ans, l'Espace Jeunes est situé dans l'enceinte du Centre Brassens. On peut venir s'y détendre et se retrouver, pratiquer des loisirs mais aussi recevoir des conseils et du soutien pour monter des projets, être informé sur l'emploi et la formation ou participer à des animations éducatives et de prévention des risques.

Mission locale angevine

L'antenne avrillaise de la MLA assure l'accueil, l'information, l'orientation et l'accompagnement des 16-25 ans pour l'élaboration et la mise en œuvre d'un parcours d'insertion.

Dispositifs municipaux de formation

➤ Bourse Permis de conduire

En échange d'actions d'intérêt général, la Ville propose aux 15-25 ans, qui habitent sur la commune depuis plus de 6 mois et qui ne sont pas inscrits dans une auto-école, une bourse destinée à faciliter le financement du permis de conduire. Selon le quotient familial, cette aide peut représenter de 30 % à 100 % de réduction sur un permis de conduire.

➤ Bourse Bafa

En échange d'actions d'intérêt général, la Ville propose aux 17-25 ans qui habitent sur la commune depuis plus de 6 mois et qui ont réalisé deux jours de bénévolat avant leur inscription, une bourse destinée à faciliter le financement du brevet d'aptitude aux fonctions d'animateur (BAFA).





➤ Sports

Direction des sports

- 📍 Rond-Point du Général de Gaulle – Stade Delaune – 49240 AVRILLÉ
- ☎ 02 41 69 24 46
- ✉ animation@ville-avrille.fr

Fédération des Association Sportives d'Avrillé (FASA)

La FASA constitue le partenaire privilégié de la municipalité d'Avrillé pour mettre en œuvre la politique sportive de la ville labellisée "Ville active et sportive" (2 lauriers) et "Ville sportive des Pays de la Loire" (4 flammes). Elle regroupe aujourd'hui 18 clubs (sports collectifs, sports individuels, sports aquatiques, sports de combat, sports de raquette...) et plus de 3250 adhérents dans des disciplines variées.

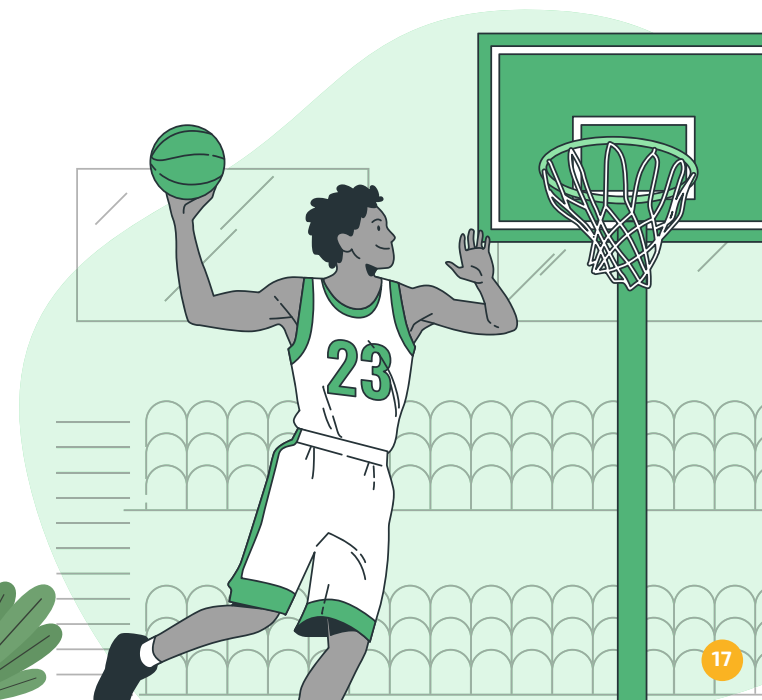

Plateforme Sport santé

La Ville d'Avrillé a mis en place une politique de santé publique, dont la Plateforme Sport Santé est l'un des piliers. L'objectif est d'encourager la pratique d'une activité physique adaptée, qu'elle soit à titre préventif ou à titre curatif. En concertation avec les associations, le corps médical et des partenaires, la municipalité a déployé depuis 2020 des moyens humains et matériels importants pour répondre à cet enjeu.

➤ Bénéficiaires

Patients résidant sur Avrillé, atteints de pathologies telles que : diabète, maladie respiratoire chronique, maladie cardiovasculaire stabilisée, maladie psychiatrique, cancer, hypertension artérielle, obésité, lombalgie chronique, polyarthrose...

➤ Intervenants

- **Prescription** : les médecins.
- **Bilan et orientation** : un éducateur en activité physique adaptée mis à la disposition par la Ville d'Avrillé.
- **Séances d'activité physique** : les clubs affiliés à la Fédération des Associations Sportives d'Avrillé.

➤ Modalités

- **Fréquence** : 15 séances par trimestre (hors vacances scolaires).
- **Coût** : 55 € pour 15 séances, à régler auprès de la Fédération des Associations Sportives d'Avrillé comprenant l'adhésion à la FASA (licence + assurance).

☎ 02 41 69 24 46

✉ animation@ville-avrille.fr

Plateforme Sport Santé

📍 30 avenue Pierre Mendès France - 49240 AVRILLÉ



Complexe Delaune

📍 Rond-Point du Général de Gaulle – Stade Delaune – 49240 AVRILLÉ

➤ Équipements extérieurs

- 3 terrains de football dont 1 synthétique
- 1 piste d'athlétisme
- 7 terrains de tennis
- 1 terrain polyvalent

➤ Équipements couverts

- 1 salle omnisports
- 1 salle de gymnastique
- 1 salle de tennis de table
- 2 dojos
- Des tribunes avec diverses salles
- 4 courts de tennis
- Le club house pour le tennis
- Le boulodrome
- L'Espace Delaune
- Salle Éric Tabarly

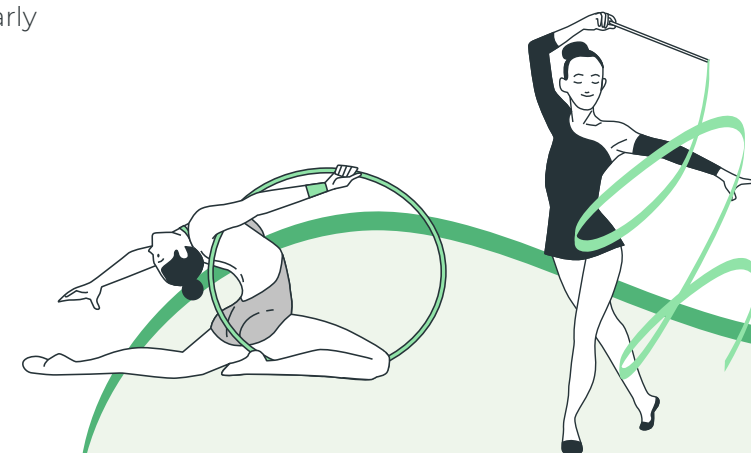



Complexe Marie Paradis

📍 Avenue de la Ronde – 49240 AVRILLÉ

➤ Salle de réception et de convivialité

➤ Complexe sportif évolutif couvert

Salle polyvalente pour la pratique du basket, du badminton, de l'escalade (mur d'escalade de 36 mètres de large et 11 mètres de haut, soit 5 000 prises) dans une salle dédiée de 500 m², d'une salle de 49 x 26 m et d'une tribune de 285 places.

Un nouvel espace de glisse ouvrira au printemps 2024.

➤ Salle Hélène Boucher (gymnase)

Salle polyvalente pour la pratique du football en salle, basket-ball, volley-ball, handball, badminton...

➤ Piscine municipale

📍 7, avenue René Leriche – 49240 AVRILLÉ

☎ 02 41 69 23 40

✉ piscine@ville-avrille.fr

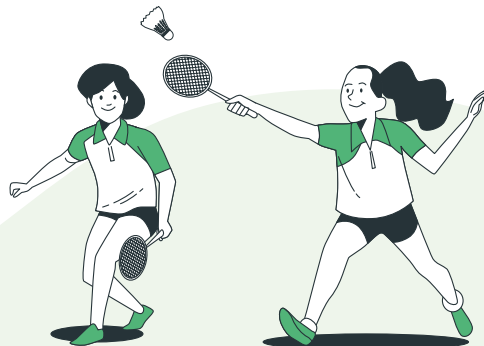

Parcours autonomes & randonnées

➤ Sentier Aprilis

Boucle de 13 km permettant la découverte des quartiers, tout en empruntant des sentiers de campagne.

➤ Sentier du Parc de la Haye

Sentier de 1h30 accessible à tous, avec des points de vue sur l'étang Saint-Nicolas.

➤ Sentier du Fléchet

Courte balade (3 km) en pleine nature, avec la possibilité de prolonger sur les sentiers de la commune de la Meignanne.

Maison de la Danse

📍 Chemin du Champ des Martyrs – 49240 AVRILLÉ

Golf

📍 Château de la Perrière – 49240 AVRILLÉ

☎ 02 41 69 22 50

✉ avrille@bluegreen.fr



➤ Culture



Direction de la Culture

- 📍 Allée Georges Brassens – 49240 AVRILLÉ
- ☎ 02 41 31 11 30
- ✉ brassens.culture@ville-avrille.fr – www.brassens.ville-avrille.fr

Centre Brassens

- Salle de spectacle de 270 places
- Hall d'exposition et scène découverte
- Lieu de résidence artistique
- Studio B, studio d'enregistrement

➤ Médiathèque

Prêt de livres, d'outils numériques, clubs de lecture et animations variées.

➤ Studio B

Le Studio B, destiné aux musiques amplifiées, est destiné à 3 types de publics, selon un planning convenu à l'avance :

- Les musiciens (seul(s) ou en groupe)
- Les associations avrillaises d'enseignement musical
- Les formations en résidence.

- ☎ 02 41 31 11 30
- ✉ studiob@ville-avrille.fr

➤ École intercommunale de musique d'Avrillé (EIMDA)

Formation musicale et instrumentale pour tous publics, en cours individuels ou collectifs.

- ☎ 02 41 86 88 50
- ✉ eimda@free.fr – www.eimda.fr

➤ L'Atelier

Cours d'arts graphiques pour tous publics.

- ☎ 02 41 69 69 79
- ✉ contact@latelier-dessin.fr

➤ Ligeralis

Chœur d'opéra ouvert à tous, accompagné par un chef et un pianiste professionnel.

- ✉ ensemble.ligeralis@free.fr

Prochainement

Nouvelle médiathèque (fin 2025)

- 📍 Esplanade de l'Hôtel de Ville – 49240 AVRILLÉ

Espace Lino Ventura (2026)

- 📍 Avenue Georges Pompidou – 49240 AVRILLÉ



➤ Solidarités

Direction de la cohésion sociale

📍 Espace Joséphine Baker – 40, avenue Pierre Mendès France – 49240 AVRILLÉ

☎ 02 41 37 41 21

✉ espacejbaker@ville-avrille.fr

Aide aux démarches

L'espace Joséphine Baker apporte une première réponse aux besoins des Avrillais en les orientant vers le service ou le partenaire compétent, en les accompagnant dans leurs démarches et en leur permettant de participer à des actions collectives.



Formation numérique

Service que la Ville met en place avec une salle entièrement consacrée au numérique, pilotée par un médiateur disponible pour accompagner les démarches en ligne.

Des sessions de formation pourront être proposées pour permettre à tous les Avrillais de se familiariser avec les outils actuels tout en conservant le lien humain.

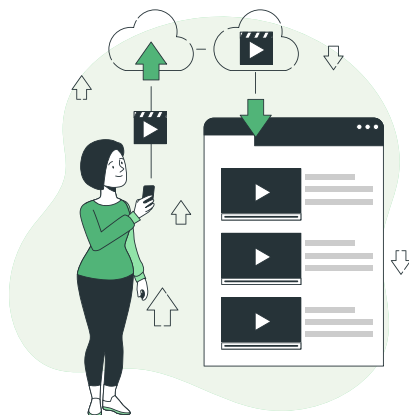

Accompagnement à la vie quotidienne

Deux travailleurs sociaux sont présents pour orienter et conseiller les personnes et familles en difficulté. À leurs côtés, des partenaires assurent des permanences : la Mission Locale Angevine, le Point Information Jeunesse, la Maison des Solidarités, l'association des Conciliateurs de Justice.



Recherche de logement

Un agent spécialement dédié aux questions et problématiques liées au logement social est présent, que ce soit pour l'obtention d'un logement ou pour toute évolution de situation, en relation avec les bailleurs sociaux.



Recherche d'emploi

C'est désormais à l'espace Joséphine Baker que se dérouleront les réunions d'information et les sessions du Club itinéraire emploi. Il s'agit d'un accompagnement des chercheurs d'emploi par un professionnel et des conseillères de la Mission Locale.



➤ Séniors



Résidence autonomie Les Rosiers

- 📍 2, avenue de la Petite Garde – 49240 AVRILLÉ
- ☎ 02 41 34 44 38
- ✉ lesrosiers@ville-avrille.fr

Agenda A'tout âge

Animations destinées aux séniors proposées par la Ville.

Associations

➤ L'UTRA

L'association des travailleurs retraités d'Avrillé accueille ses adhérents dans un cadre convivial en proposant toute l'année un large éventail d'activités et d'excursions.

- ☎ 06 07 08 74 69
- ✉ utra.avrille@gmail.com

➤ Anjou accompagnement

Anjou accompagnement est une association d'aide à la personne qui propose tout au long de l'année des sorties et activités à destination de tous, encadrées par des bénévoles accompagnateurs.

- 📍 9, esplanade de l'Hôtel de ville
- ☎ 06 46 21 34 52
- ✉ accueil@anjouaccompagnement.fr

➤ La petite pause

Lieu d'accueil et d'échanges, la petite pause propose un panel d'activités récréatives.

- 📍 3 esplanade de l'Hôtel de Ville
- ☎ 02 72 79 21 39
- ✉ marie.claude.boureau42@gmail.com

➤ Club Loisirs Activité d'Avrillé

Le Club Loisirs Activité est une association de loisirs créatifs, récréatifs et sportifs ouverte à toutes celles qui souhaitent se retrouver lors d'activités diversifiées, sans limite d'âge.

- ☎ 06 41 96 29 29
- ✉ clubfeminin.avrille@gmail.com

➤ Club de bridge

Le club de bridge accueille les joueurs débutants comme chevronnés, en toute convivialité.

- ☎ 02 41 34 70 37
- ✉ bridgeavrille@orange.fr

Services

➤ Centre local d'information et de coordination Aînés Outre-Maine (CLIC)

Lieu d'accueil et d'information et interlocuteur privilégié pour les personnes âgées et leur entourage. Il assure un accompagnement personnalisé, gratuit et confidentiel, quelle que soit l'origine de la demande.

- 📍 5 rue René Hersen – 49240 AVRILLÉ
- ☎ Accueil téléphonique de 8h30 à 12h30 le lundi, mardi, jeudi et vendredi ou sur rendez-vous au 02 41 05 11 08
- ✉ clic.ainesoutremaine@wanadoo.fr – www.clic-aom.fr

➤ Restauration et portage de repas

- 📍 2 bis chemin de la Petite Garde
- ☎ 02 41 34 44 38
- ✉ lesrosiers@ville-avrille.fr

➤ Portage de livres

- 📍 Allée Georges Brassens – 49240 AVRILLÉ
- ☎ 02 41 31 11 34
- ✉ brassens.mediatheque@ville-avrille.fr





VIVRE LA VILLE EN PROXIMITÉ

➤ S'installer

Direction de l'Aménagement du territoire

- 📍 1, esplanade de l'Hôtel de Ville – 49240 AVRILLÉ
- ☎ 02 41 37 41 38
- ✉ urbanisme@ville-avrille.fr

Démarches administratives

- 📍 1, esplanade de l'Hôtel de Ville – 49240 AVRILLÉ
- ☎ 02 41 37 41 38

➤ Accueil de la mairie

- ☎ 02 41 37 41 00
- ✉ accueil@ville-avrille.fr

➤ Urbanisme

- ☎ 02 41 37 41 38
- ✉ urbanisme@ville-avrille.fr

➤ État civil

- ☎ 02 41 37 41 99
- ✉ ag@ville-avrille.fr

➤ Location de salles

- ☎ 02 41 69 24 46
- ✉ sport.vieassociative@ville-avrille.fr

Démarches administratives en ligne

www.espace-citoyens.net/avrille/espace-citoyens/



Collecte des déchets

› Direction Environnement Déchets d'Angers Loire Métropole

- 📍 83, rue du Mail – 49100 ANGERS
- ☎ 02 41 05 54 00
- ✉ dechets@angersloiremetropole.fr

› Collecte des déchets ménagers et du tri

- **Déchets ménagers** : tous les lundis
- **Bacs de tri** : une semaine sur deux (semaines paires)

› Conteneurs

Si vous n'avez pu bénéficier de la collecte périodique de déchets ménagers ou sélective, vous pouvez apporter vos déchets vers les lieux d'apport volontaire. De nombreux conteneurs sont disponibles sur l'ensemble de la commune, enterrés ou aériens.

› Déchèterie du Lac bleu

- 📍 10-12, rue de la Ternière – 49240 AVRILLÉ

Depuis le 1^{er} janvier 2023, un badge est nécessaire pour accéder aux déchèteries d'Angers Loire Métropole. Les badges sont remis gratuitement, à raison d'un par foyer, sur demande sur un portail en ligne. Des formulaires avec enveloppe T peuvent également être remis en mairie ou dans les déchèteries.

Plus d'informations : www.angersloiremetropole.fr



➤ Se déplacer



Transports en commun

Ville desservie par la ligne A du tramway, et les lignes 3 et 7 du bus du réseau IRIGO

📍 Agence IRIGO – 5, place de Lorraine – 49100 ANGERS

☎ 02 41 33 64 64

✉ www.irigo.fr

Aire de covoiturage

Aire du Fléchet (60 places et 2 bornes de recharge, à la sortie Avrillé-nord, D775-D106)

Vélo

- **4,1 km de pistes cyclables**, voies de circulation réservées aux vélos et isolées des voies de circulation des véhicules motorisés
 - **8,4 km de bandes cyclables**, matérialisées au sol par un couloir spécialement réservé aux cyclistes
 - **11 km environ de voies vertes** : espaces réservés et partagés entre piétons et cyclistes
 - **7,4 km d'itinéraires conseillés** : itinéraires conçus pour éviter la circulation des vélos sur les rails du tram avenue Pierre Mendès France
- 4 abris à vélo** sont présents à Avrillé, aux abords d'un arrêt de tramway : un à Bascule, deux à Saint-Gilles et un à Bois du Roy.





➤ Marchés

➤ Parking de la salle Victor Hugo

Mardi de 8h à 13h (primeur, boucher)

➤ Esplanade du Val d'Or

Mercredi de 8h à 13h (primeurs, poisson, fromage, crêpes, boucher)

➤ Place du Bois du Roy

Vendredi 8h à 13h (primeurs, charcuterie, poisson, fromage, crêpes, plats cuisinés, producteurs de pommes, œufs)

➤ Place Saint-Gilles

Samedi de 8h30 à 13h (primeurs, poisson, fromage, miel)

➤ Esplanade de l'Hôtel de Ville

Un mardi sur deux (semaines impaires) de 16h30 à 19h (vente de porc)





➤ Location de salles

Salles disponibles à la location

➤ Espace Jean Guichard

(180 m², 150 personnes, cuisine : repas de famille, conférences)

➤ Salle Victor Hugo

(345 m², 300 personnes : vin d'honneur, réunion, assemblée générale...)

➤ Maison de quartier de l'Adézière

(4 salles de 50 à 68 m² : réunion, séminaires, assemblée générale...)

☎ 02 41 69 26 22

✉ sport.vieassociative@ville-avrille.fr

Centre Brassens

➤ Théâtre Brassens

➤ Studio B

☎ 02 41 31 11 30

✉ brassens.culture@ville-avrille.fr



➤ Se renseigner

Angers Loire Métropole

- 📍 83, rue du Mail – 49100 ANGERS
- ☎ 02 41 05 50 00 – www.angersloiremetropole.fr

Préfecture

- 📍 Place Michel Debré – 49100 ANGERS
- ☎ 02 41 81 81 81 – www.maine-et-loire.gouv.fr

Conseil départemental

- 📍 48bis, boulevard Foch – 49100 ANGERS
- ☎ 02 41 81 49 49 - www.maine-et-loire.fr

Conseil régional

- **Maison de la Région de Maine et Loire**
- 📍 48bis, boulevard Foch – 49100 ANGERS
- ☎ 02 41 68 70 70 – www.paysdelaloire.fr

- **Hôtel de Région des Pays de la Loire**

- 📍 1, rue de la Loire, 44200 NANTES
- ☎ 02 28 20 50 00 – www.paysdelaloire.fr

Pôle emploi

- 📍 14, rue du Général Lizé – 49000 ANGERS
- ☎ 3949 (candidat) ou 3995 (employeur) – www.pole-emploi.fr

La Poste

- 📍 137, avenue Pierre Mendès France – 49240 AVRILLÉ
- ☎ 3631 – www.laposte.fr

Centre des finances publiques

- 📍 15bis, rue du Petit Thouars – 49000 ANGERS
- ☎ 02 41 74 51 00 – www.impots.gouv.fr

➤ Urgences et secours

Police nationale & Gendarmerie

- 📍 15bis, rue du Petit Thouars – 49000 ANGERS
- ☎ 02 41 57 52 00 - 17 en cas d'urgence

Police municipale

- 📍 3, esplanade de l'Hôtel de Ville – 49240 AVRILLÉ
- ☎ 02 41 37 41 03
- ✉ securite@ville-avrille.fr

Urgences médicales

- 📍 Centre Hospitalier Universitaire d'Angers – 4 rue Larrey – 49100 ANGERS
- ☎ 02 41 35 36 37 – 15 ou 112 en cas d'urgence

Pompiers

- Service départemental d'incendie et de secours de la Maine et Loire (SDIS49)
- 📍 6, avenue du Grand Périgné – 49070 BEAUCOUZÉ
- ☎ 02 41 33 21 00 – 18 ou 112 en cas d'urgence

Centre de Santé Mentale (CESAME) Angevin

- Centre Médicopsychologique d'Avrillé
- 📍 3, impasse Maryse Bastié – 49240 AVRILLÉ
- ☎ 02 41 80 76 55
- ✉ www.ch-cesame-angers.fr



Avrillé

VILLE - PARC

1 Esplanade de l'Hôtel de Ville
49241 Avrillé Cedex
02 41 37 41 00



www.ville-avrille.fr